

COMUNE DI LENI

PROVINCIA DI MESSINA

OGGETTO: PROGETTO DI RESTAURO E RISANAMENTO CONSERVATIVO DI UN FABBRICATO IN MURATURA A UNA ELEVAZIONE FUORI TERRA A COPERTURA PIANA SITO IN VIA TERRE LOCALITA' VALLE SPINA DA ADIBIRE A CASA PER VACANZE

DITTA:

F.A.I. SRL U.S.

ELABORATO:
TAVOLA N. 2

PLANIMETRIA GENERALE
STATO DI FATTO E DI
PROGETTO - PIANTE
SEZIONI - PROSPETTI

REGIONE SICILIANA
PROVINCIA REGIONALE DI MESSINA
RISERVA NATURALE ORIENTATA

"LE MONTAGNE DELLE FELCI E DEI PORRI"

PARERE NULLA-OSTA

Reg. Aut. n. ⁰¹² Prot. n. ¹⁰⁰⁴ 5732 del 12 FEB. 2004

DIRENTE
(Arch. Vincenzo Gilio)



IL TECNICO

Ing. Antonino Famulari



DATA

17 NOV 2003

STATO ATTUALE
PIANTA PIANO TERRA SCALA 1:100

ALTRA DITTA

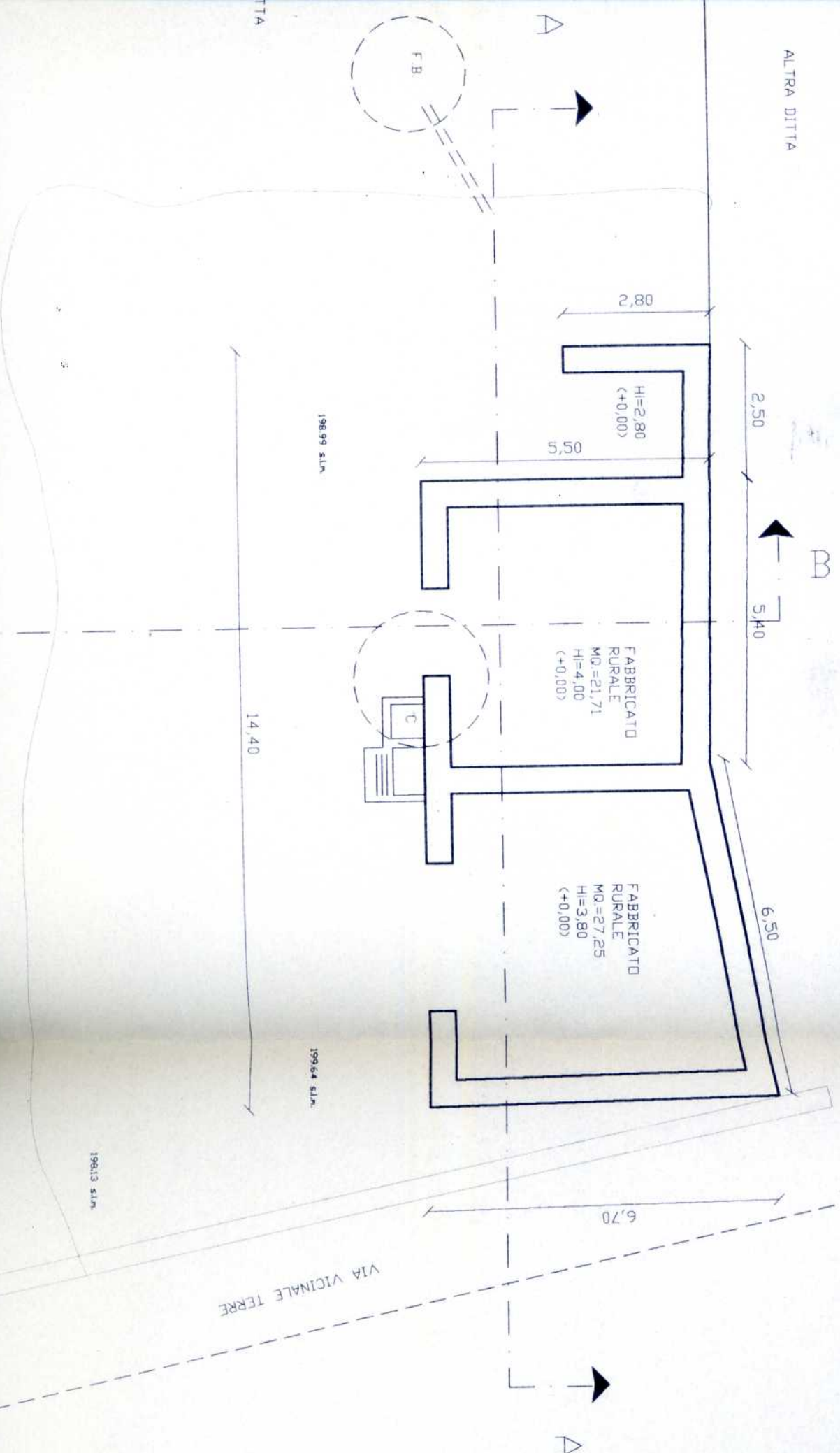

STATO ATTUALE
SEZIONE A-A SCALA 1:100

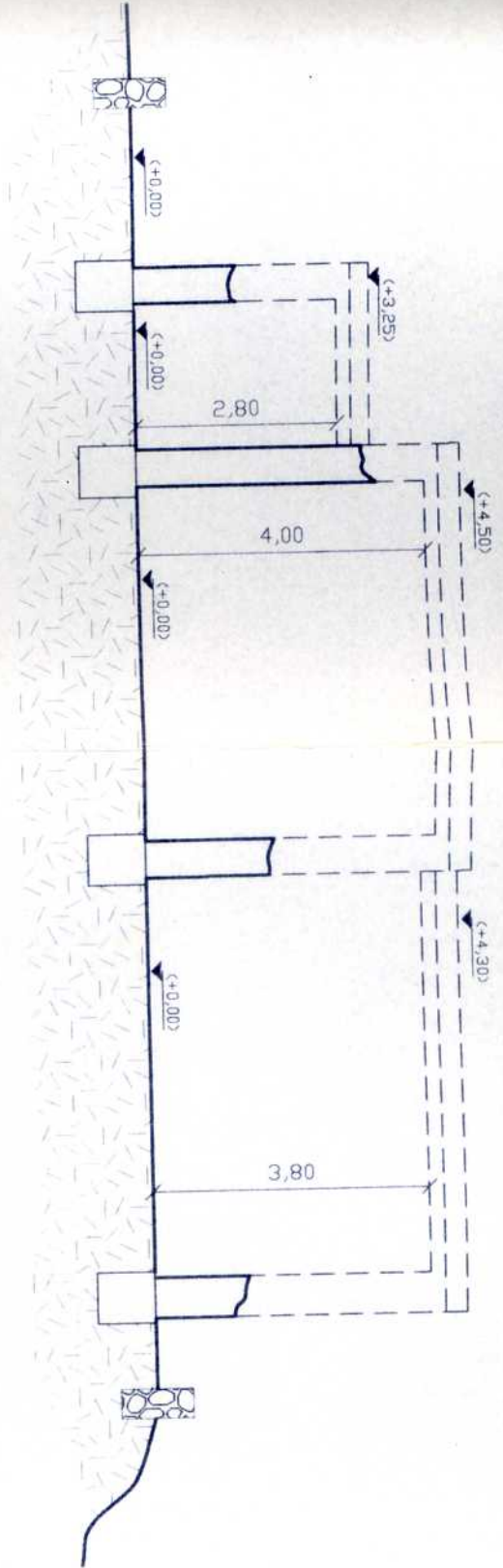

STATO ATTUALE
SEZIONE B-B SCALA 1:100

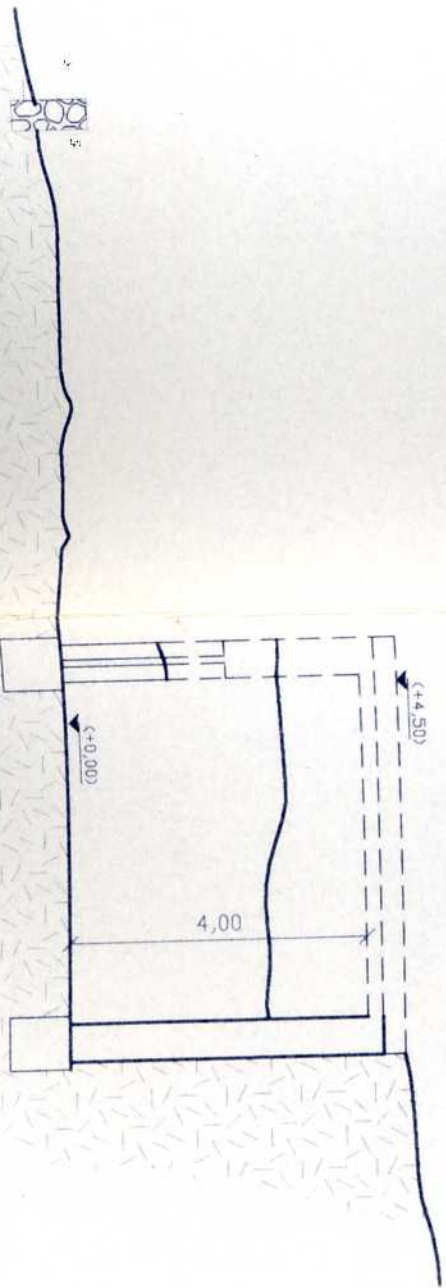

STATO ATTUALE
PROSPETTO SUD SCALA 1:100

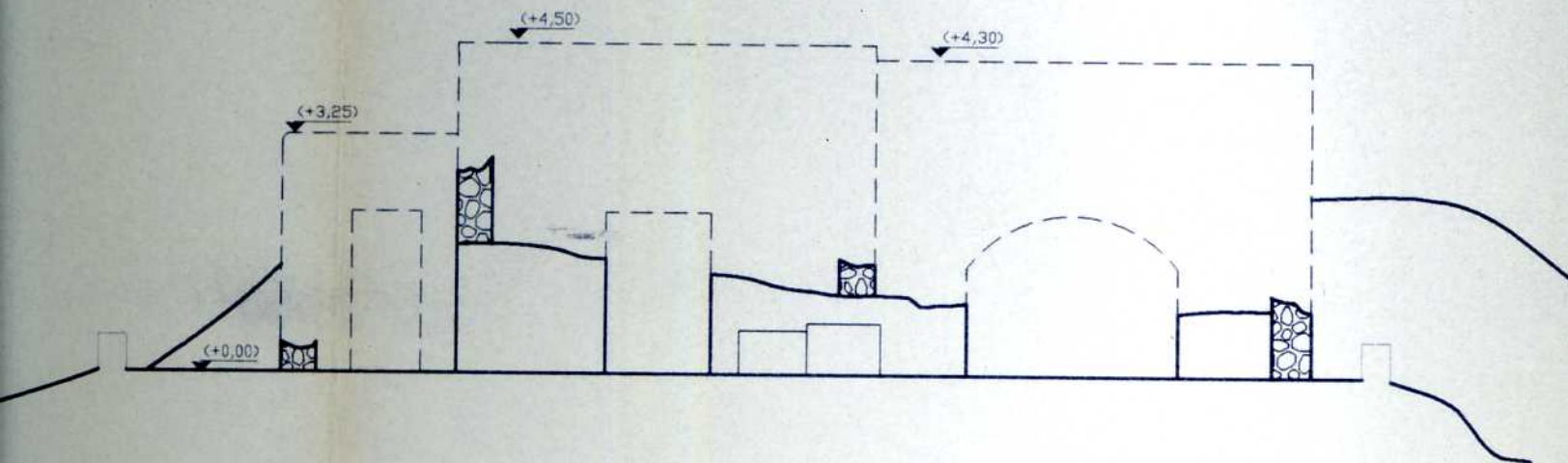

STATO ATTUALE
PROSPETTO EST SCALA 1:100

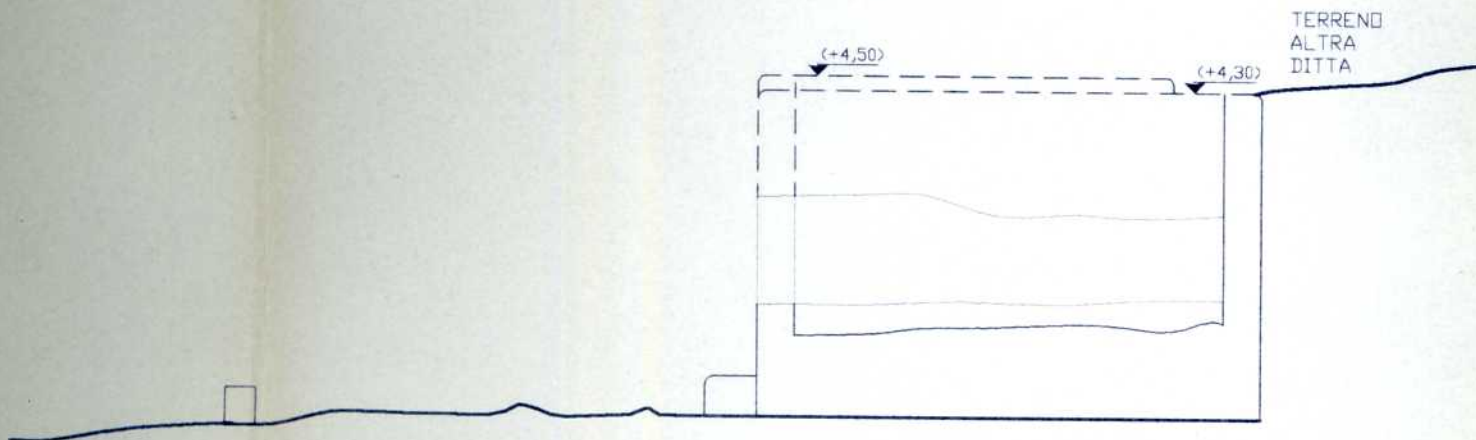

STATO DI PRGETTO PIANTA PIANO TERRA SCALA 1:100

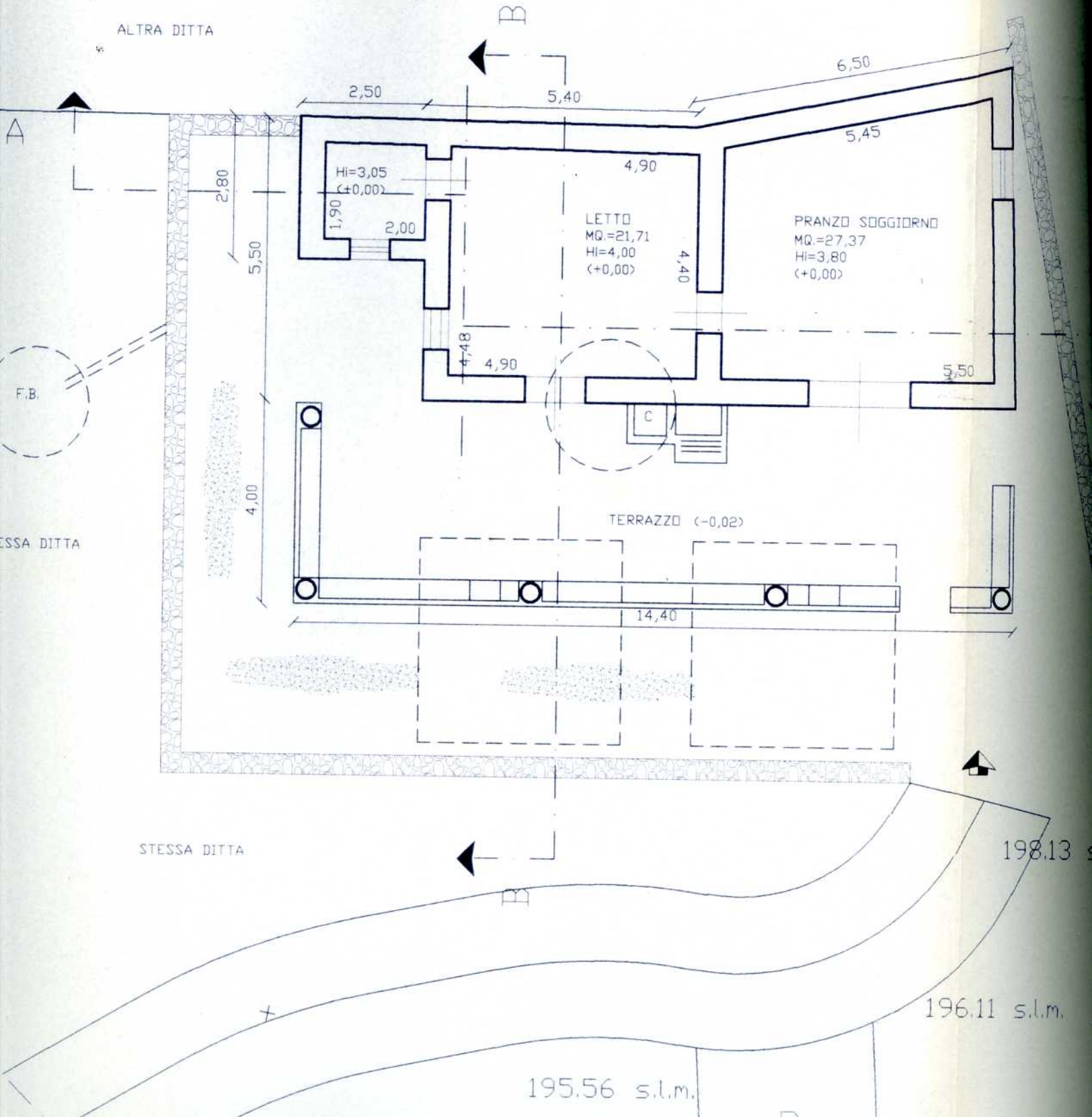

SEZIONE A-A SCALA 1:100

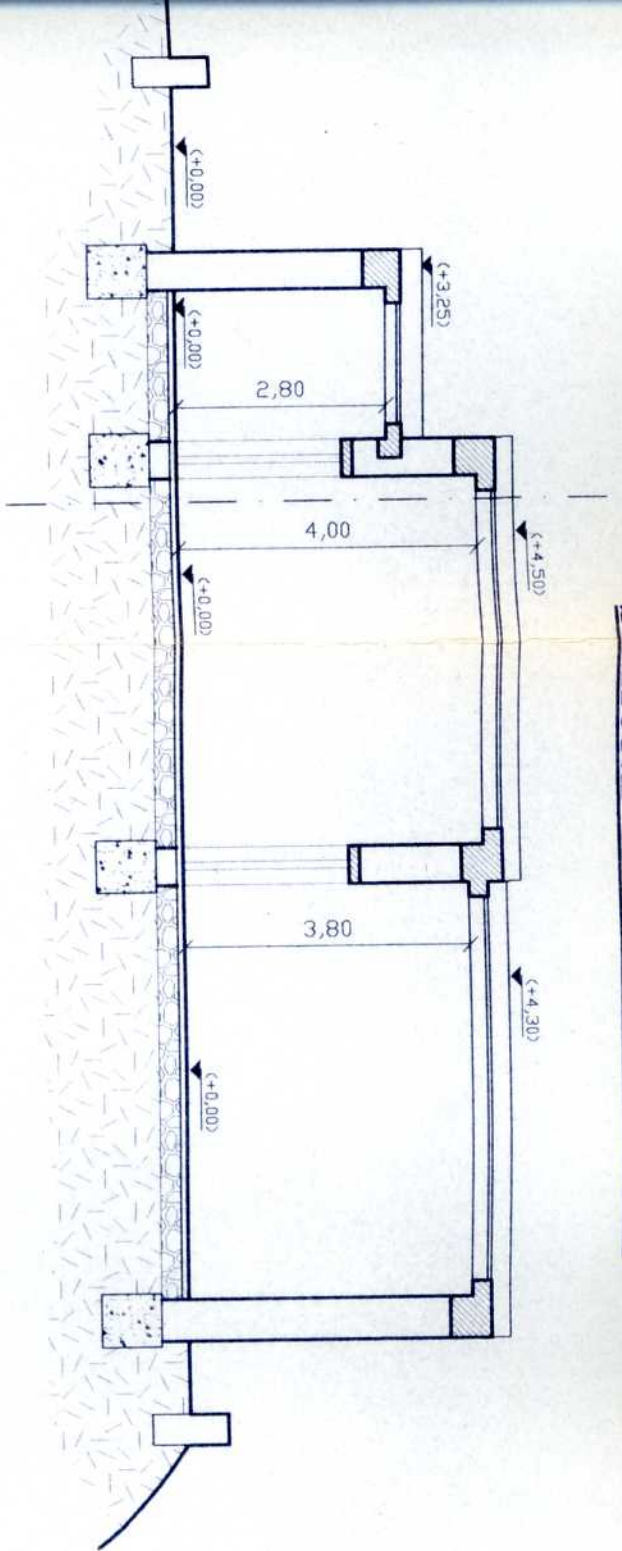

STATO DI PROGETTO
SEZIONE B-B SCALA 1:100

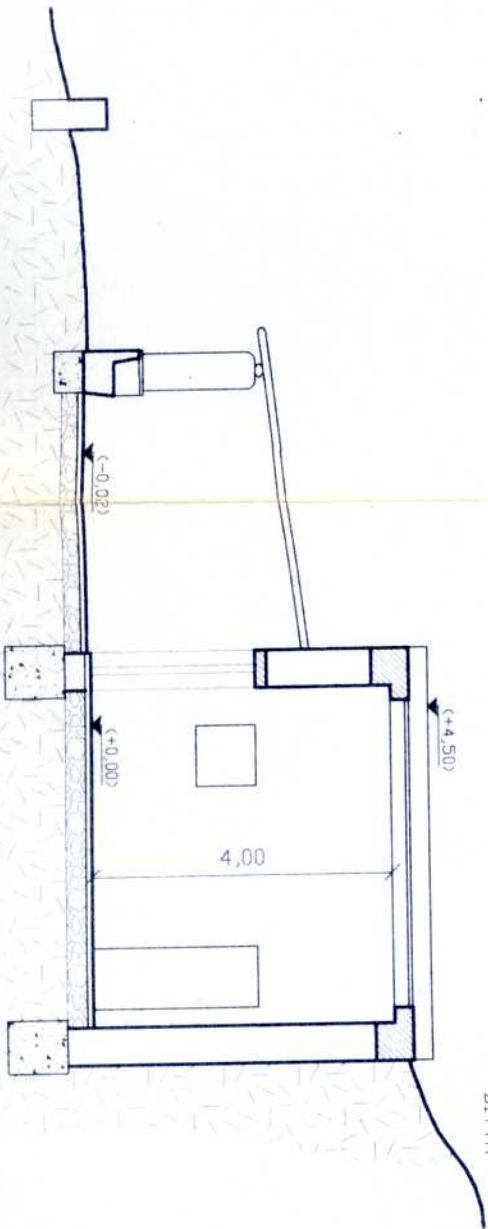

STATO DI PROGETTO
PROSPETTO SUD SCALA 1:100

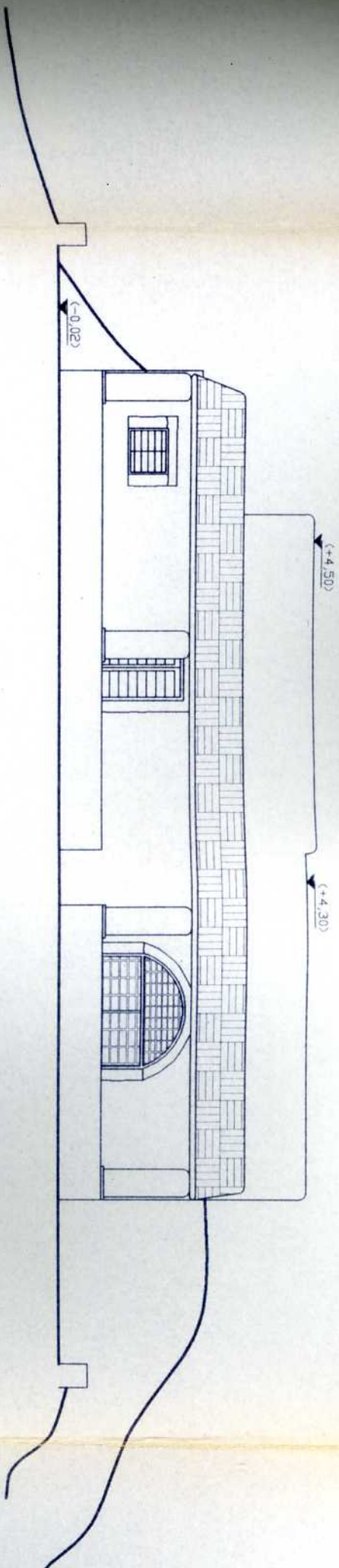

STATO DI PROGETTO
PROSPETTO OVEST SCALA 1:100

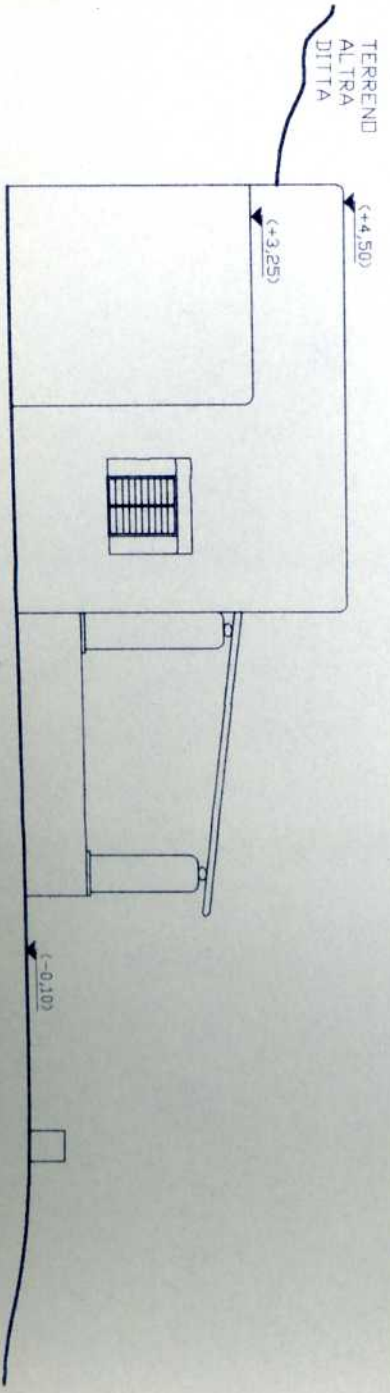

STATO DI PROGETTO
PROSPETTO EST SCAIA 1:100

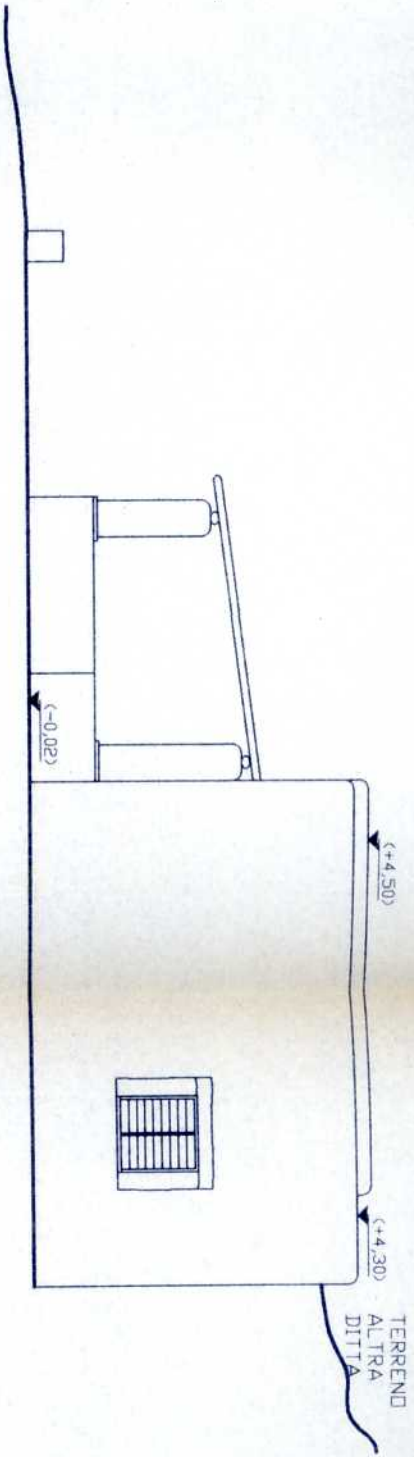

STATO DI PROGETTO
PROSPETTO NORD SCAIA 1:100

